



Historique de projet / Case History

Architectural

Pepsi Forum

Montréal, Québec

Pepsi Forum

Montreal, Quebec

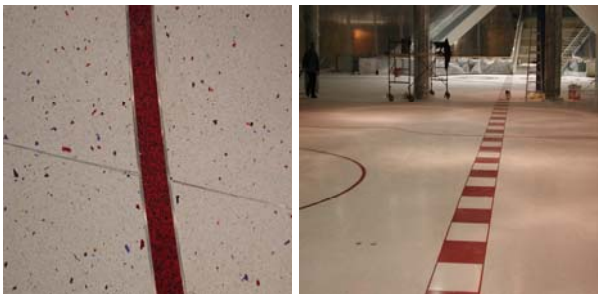

Architecte / Architect

Beinhaker Architect
Montréal, Québec

Applicateur / Contractor

National Tile,
Montréal, Québec

Installation

2000

Système appliqué / System applied

Duochem 9020:
brisures de verre et de marbre /
glass chips and marble chips

Approximativement 12,000 pieds carrés d'époxy terrazzo ont été appliqués à cet endroit, qui est l'ancien Forum de Montréal.

Duochem 9020 a été choisi pour la versatilité du design ainsi que la remarquable résistance de l'époxy terrazzo. Le logo du Canadien de Montréal a été obtenu en utilisant des brisures de verre bleu et rouge et une résine également bleue et rouge. Des brisures de marbre blanc et une résine époxy blanche ont été utilisées pour le blanc.

■

Approximately 12,000 square feet of Epoxy Terrazzo were installed in this building, which is the old Montreal Forum building.

The Duochem 9020 was chosen because of design flexibility along with the outstanding wear resistance of epoxy terrazzo. The red and blue of the Montreal Canadiens' logo was achieved by using red and blue glass chips within a red and blue epoxy terrazzo resin respectively. The white by using white marble chips and white epoxy resin.